

みみ・はな・のどの悩み

動画で解決!



日本耳鼻咽喉科頭頸部外科
公式Youtubeチャンネル JibiU

ここで紹介する動画以外にも耳鼻科に関わる様々な情報を発信しています!

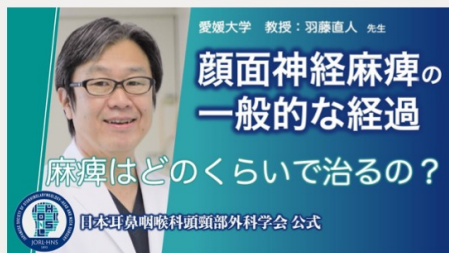

顔面神経麻痺の一般的な経過
*日耳鼻、顔面神経麻痺



顔面神経麻痺のリハビリ
*日耳鼻、顔面、リハビリ



鼻血の正しい止め方
*日耳鼻、鼻血



慢性的なめまいのリハビリ
*日耳鼻、めまい、リハビリ



飲み込む力を鍛える体操
*日耳鼻、飲み込む力



補聴器装用者の生の声
*日耳鼻、補聴器



動画の見方

- ・スマートフォンでQRコードを読み込む
- ・インターネットに繋がったパソコンやテレビのYouTubeサイトで検索ワード*を入力